# Echos ovales en BIGORRE

**Numéro 1 - Novembre 2018.**

*Date de parution : 8 novembre 2018*

**Bulletin d'information du Comité Départemental de Rugby des Hautes-Pyrénées**

*Directeurs de publication :*
Jean-Paul XUEREB et
Pierre JEAN-MARIE

*Directeur de rédaction :*
Jean-Louis IBANEZ

*Conseil de rédaction :*
Daniel BACQUERIE
Christian DOMEC
Henri DULAU
Jean-Pierre DULUC
Jean-Louis IBANEZ
Yves LANSAC

*Numéro I.S.S.N. :*
en cours de demande

*Siège :*
18 rue Abbé Torné
65000 Tarbes

*Site Internet :*
***http://www.cd65-rugby.com***

## Le mot du co-président

Voilà maintenant trois mois que le comité départemental de rugby des Hautes Pyrénées a pris en compte ses nouvelles attributions. Nous partageons les locaux du 18 rue de l'abbé Torné à TARBES avec la Maison Ovale des Territoires.

Notre mission essentielle demeure la promotion et le développement du rugby auprès des plus jeunes sur notre département. La pénétration de notre sport en milieu scolaire, la possibilité d'atteindre le haut niveau pour les meilleurs, dans notre département, sont les objectifs que nous nous sommes fixés. C'est pourquoi, sans attendre, nous avons voulu, avec les cadres techniques du CD65 et de la Ligue, mettre en place, en partenariat avec l'Education Nationale, une structure élite. Elle sera relayée prochainement par le centre de perfectionnement départemental qui doit se mettre en place début novembre, un projet soutenu par le conseil départemental. Par ailleurs, la formation des éducateurs de clubs a débuté et ce, afin de faire pratiquer notre sport dans les écoles primaires.

Nous comptons sur la participation de tous les clubs qui sont parties prenantes dans ces projets. D'ici la fin décembre, nous viendrons vers vous afin de mieux faire connaissance car, bien sûr, il y a d'autres attributions comme les écoles de rugby avec ses nouveaux objectifs, la formation, les sélections garçons et filles des moins de 12 aux moins de 18, les épreuves des séries, les nouvelles pratiques (le 5 et le 7), les tournois : toutes ces actions sont à relever dans le contexte actuel de notre sport que vous connaissez tous.

Devant ces missions diverses et supplémentaires, nous avons dû réorganiser notre comité départemental en le structurant par l'arrivée de personnes nouvelles qui veulent partager l'aventure avec nous. Nous sommes désormais prêts à relever les défis de demain avec une équipe solide, déterminée et d'une volonté sans faille.

Ce petit journal, sans prétention de vouloir rivaliser avec les nouveaux médias, nous parait essentiel pour une communication de chez nous, au plus près des 28 clubs de notre département. Il sera diffusé tous les deux mois et rendra compte de nos actions diverses. Nous faisons confiance à la cellule communication dirigée par Jean-Louis IBANEZ, vice-président administratif, qui nous a promis également que vous aurez l'occasion de vous y exprimez si vous le souhaitez.

Félicitations pour ce premier numéro « *Echos ovales en Bigorre* » : nous lui souhaitons un grand succès auprès des futurs lecteurs de notre rugby bigourdan.

*Pierre JEAN-MARIE*

*NOTRE DOSSIER :*

**LE LANCEMENT DE LA STRUCTURE ELITE 65 « CHRISTIAN PAUL »**

### Dans ce numéro 1

Le mot du co-président .....1
Le lancement du centre Elite.....2
Nos féminines .....4
Le mot de la rédaction .....4
La vie au Magnoac F.C.....5

**Les présidents du C.D. 65**

*Pierre JEAN-MARIE*

*Jean-Paul XUEREB*

# LES HAUTES-PYRENEES ONT UNE NOUVELLE “STRUCTURE ELITE”…

## … pour encourager et fidéliser nos jeunes joueurs bigourdans

Cette structure est le projet phare, du moins pour cette saison, du Comité Départemental de Rugby des Hautes -Pyrénées. En quoi consiste ce dernier ? Face au constat, parfois décourageant, de la déperdition de joueurs, dans les catégories jeunes, le C.D. 65 souhaite permettre à 21 joueurs (dont une fille), des catégories M16 à M18, de pratiquer des entraînements de rugby ensemble dans un cadre très précis, certains soirs, après 17h, autrement dit à l’issue de la journée scolaire.

Cette structure est officiellement hébergée par le lycée Jean Dupuy à Tarbes. Le projet a été validé par l’Inspection Académique des Hautes-Pyrénées. La participation de ces adolescents à cette section sportive est évidemment liée à leur implication et aux résultats scolaires. En effet, la pratique sportive ne doit pas influencer négativement les études : « *un esprit sain dans un corps sain* » dirait Juvénal ! Un suivi médical par des professionnels de la santé, un suivi scolaire mais aussi sportif sont effectués très méticuleusement.

**Cette structure portera désormais le nom de « Christian Paul »** qui a tant marqué notre vie rugbystique et qui est décédé à l’été 2017. Outre son brillant parcours sportif, notamment avec le Stadoceste tarbais, Christian Paul avait été élève à l’E.N.P. Jean Dupuy. Un parrain sera désigné chaque saison. Le premier est Philippe Dintrans : nul besoin de le présenter ici tant son parcours est connu !

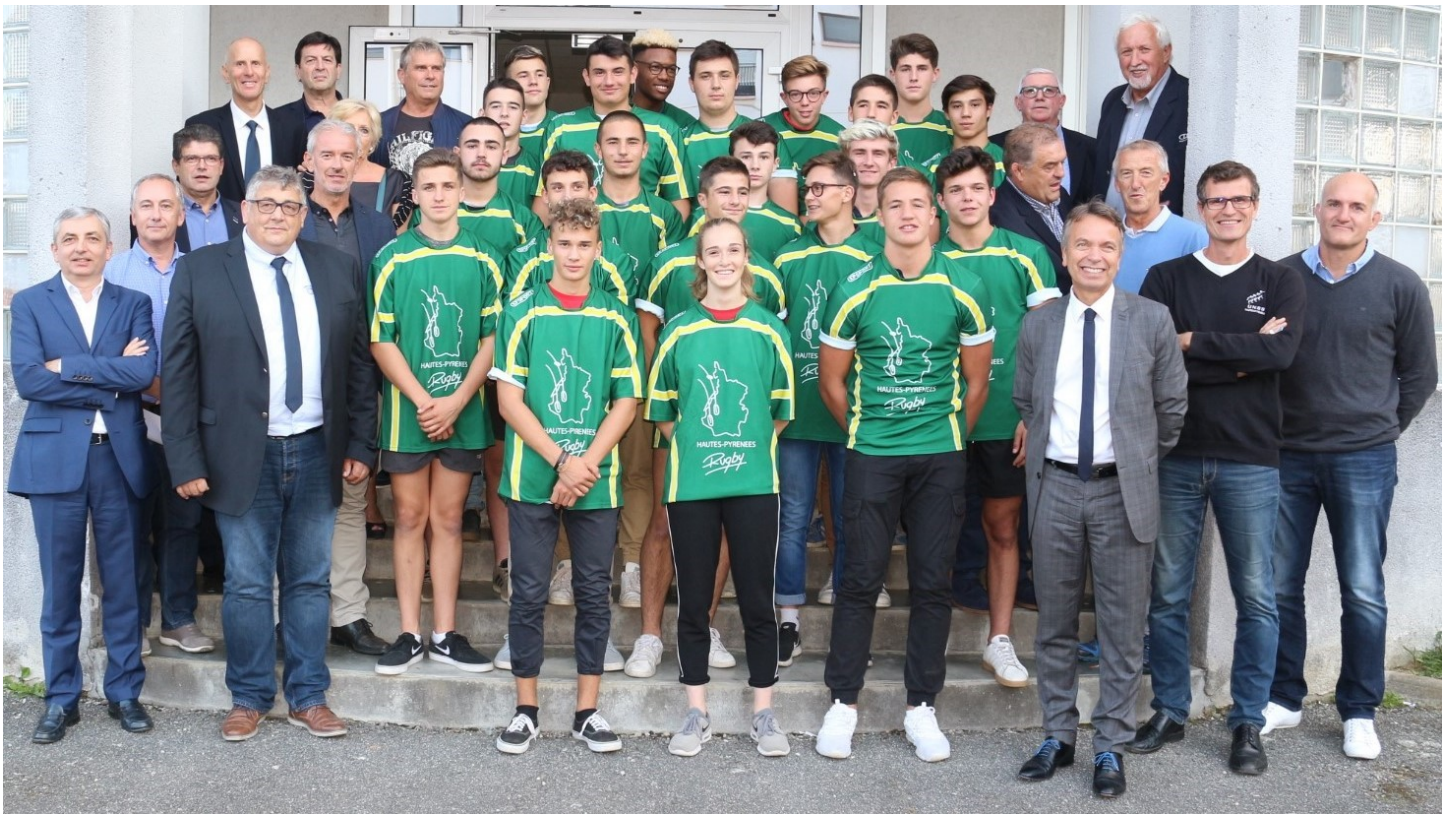


*Les joueurs de la Structure Elite des Hautes-Pyrénées, bien encouragés par les diverses personnalités de l’Education Nationale, par Marc Brüning , Directeur de l'Office Départemental des Sports, par les représentants de la Ligue Occitanie de Rugby, du Comité Départemental de Rugby sans oublier Philippe Dintrans et Madame Paul.*

*Photo Jean-Pierre Duluc*

*De la bonne humeur pour signer la convention officialisant la naissance de la « Structure Elite 65 Christian Paul ».*
*Les signataires, de gauche à droite : Alain Azpiroz, Christophe Perron et Jean-Paul Xuéreb.*
*Photo Jean-Pierre Duluc*

En octobre dernier, cette structure a été officiellement lancée au sein du lycée tarbais Jean Dupuy.

Un parterre de personnalités aussi variées que motivées laisse augurer d'une belle réussite à cette structure sportive. On notait la présence de M. Thierry Aumage, Directeur Académique des Hautes-Pyrénées, MM. Christophe Perron et Gilles-Henri Lagnier, respectivement Proviseur et Proviseur-adjoint du lycée Jean Dupuy, M. Hugues Georges, Directeur Départemental de l'U.N.S.S. Pour la Ligue Occitanie : Alain Azpiroz, vice-président, Christian Galonnier, Directeur technique, Jean-Yves Mouret, responsable de la M.O.T. de Tarbes et président du C.D.O.S. 65. Le département des Hautes-Pyrénées qui a soutenu ce projet, tout particulièrement son président Michel Pélieu sans oublier Louis Armary, élu, était représenté par Marc Brüning, directeur de l'Office Départemental des Sports. Le Comité Départemental de rugby était, lui aussi, bien représenté par ses deux présidents, plusieurs dirigeants dont notamment Christian Domec, vice-président. Ce dernier sera plus particulièrement chargé du suivi de cette structure élite. Une belle mission en perspective !

*Christian Domec*
*Photo J-P Duluc*

On ne dira jamais assez que les projets portés en faveur des jeunes préparent sereinement l'avenir ! Notre département a besoin, au niveau rugbystique, de retrouver un certain élan… Avec cette structure, il s'agit bien de créer une filière départementale d'accès au haut niveau tout en fidélisant ces jeunes joueurs. Tout le monde ne peut qu'y gagner, y compris les clubs de Bigorre.

*De gauche à droite : Rémi Doucet, Philippe Dintrans - le premier parrain-Germaine Paul et Agnès Coudrais. Photo Jean-Pierre Duluc*

Ce projet a été présenté par les divers acteurs, notamment Rémi Doucet, salarié de la Ligue, Directeur Technique Départemental. Plusieurs cadres techniques interviennent au niveau sportif, auprès de ces jeunes : Michel Hondagné, Stéphane Ducos (les deux étant intégralement au service du C.D. 65) mais aussi Sébastien Lapasset et Rémi Doucet. Le suivi médical est confié à Cyril Meyer et Sébastien Paul. A noter aussi l'implication d'André Puyau, responsable scolaire, Gilles et Françoise Sentenac, professeurs référents E.P.S.

Dans notre prochaine publication, nous reviendrons sur cette structure afin de découvrir, concrètement, le fonctionnement, les lieux d'entraînement… tout en donnant la parole aux jeunes.

*Jean-Louis IBANEZ*

*Avec la collaboration de Jean-Pierre Duluc*

# ET LES FEMININES ?

## Les féminines du C.D. 65 se distinguent

Suite à un gros rassemblement pour un entraînement et un match, des cadettes du département (joueuses venues de Tarbes, d'Argeles, du Rassemblement de l'Adour et de Lannemezan) ont pu se regrouper pour former l'équipe sélection du C.D. 65 afin de participer à un tournoi organisé par la Ligue de rugby à Montech.

Par une belle journée de rugby, les cadettes des Hautes-Pyrénées ont eu fort à faire devant une belle équipe du comité du Tarn-et-Garonne. Avec cette victoire par 12 à 5, nos cadettes ont pu se donner le droit de jouer la finale du tournoi et ce, contre le comité du Tarn qui, lui, avait battu celui du Lot.

Pour cette finale, deux très belles équipes ont pu se livrer à un sacré combat. Avec une grande intensité, les deux équipes ont rendu coups pour coups, sans jamais pouvoir prendre à défaut les défenses bien en place. Mi-temps de parité : 0 à 0. La 2ème mi-temps a commencé sur le même rythme, avec un petit avantage pour les pyrénéennes : celles-ci arrivent sur une belle combinaison de 3/4 à transpercer la défense pour se faire reprendre, dans l'en-but, par un gros plaquage. Celui-ci fait échapper le ballon juste au moment d'aplatir. Ce n'est que partie remise car les hauts pyrénéennes poussent très fort dans les dernières minutes et parviennent à conclure une belle action après plusieurs temps de jeux, pour un essai, en bout de ligne, qui leur donne la victoire 5 à 0.

*Photos Bernard Sigogna*

Bravo aux deux équipes pour le rendu de ce match et surtout à toutes nos cadettes et à leurs entraîneurs. Voici le groupe du C.D. 65 : Alexandra Acosta , Chloé Guilhaume, Morgane Barthe, Axelle Toussain, Mathide Carassus, Liloye Dussert, Delphine Heches, Léa Rojo, Elisa Pessan, Livia Brianti du STPR, Carla Guilento, Maelle Bordenave, Jade Benjou de US Argeles, Emilie Soules, Caroline Dupuy, Carla Clavel de Maubourguet, Selma Anduran, Elea Sigogna, Flavie Reulet, Zélie Reulet, Heidi Ladowicht, Nina Charco du CA Lannemezan. Entraineurs : Sophie Serre et Xavier Boniface.

*Bernard SIGOGNA*

## LE MOT DE LA REDACTION

Vous tenez dans vos mains (ou vous lisez sur votre écran) cette première newsletter, publiée par le Comité Départemental de Rugby des Hautes-Pyrénées (C.D.). Vous connaissez les changements qui ont affecté notre organisation depuis la disparition des comités territoriaux. L'équipe des dirigeants du C.D. 65 a souhaité développer sa communication. Une étude est actuellement menée par rapport au site Internet mais également en direction d'autres actions. Nous avons aussi souhaité publier ce bulletin.

Beaucoup, parmi vous, aviez l'habitude de lire le bulletin du Comité Armagnac-Bigorre « *AB INFO* ». En acceptant la tâche d'animer ce nouveau bulletin, je ne peux m'empêcher de penser aux quatre années durant lesquelles j'ai eu l'occasion de collaborer à la rédaction d'« *AB INFO* » et je ne peux que remercier les dirigeants qui m'avaient fait confiance en 2012 pour reprendre cet outil, initié bien plus tôt, en 2007, et géré par mon prédécesseur à cette mission Georges Duthu à qui je pense souvent et dont la plume nous régalait aussi dans la presse professionnelle. On ne peut pas effacer le passé, on en hérite ! Aussi, j'espère pouvoir servir du mieux que possible la communication du C.D. 65 en m'appuyant sur ma précédente expérience au Comité Armagnac-Bigorre et avec l'aide, en particulier, de Jean-Pierre Duluc. Je le remercie ! Il ne s'agit pas de regarder dans le rétroviseur pour cultiver la nostalgie mais bien de prendre de l'élan dans le passé pour préparer le futur. Puisse ce modeste bulletin servir la fraternité entre les acteurs du rugby bigourdan. Les clubs auront la parole. Ils peuvent nous envoyer leurs communiqués à l'adresse suivante : **jl_ibanez@yahoo.fr**

Aujourd'hui l'information est accessible très rapidement et vous n'attendrez pas de lire « *Echos ovales en Bigorre* » pour connaître les nouvelles locales du rugby mais vous lirez ce bulletin en prenant conscience, je l'espère, que le rugby bigourdan doit être une véritable famille, unie autour d'une même passion, même si, parfois, cette famille peut connaître des moments douloureux, des incompréhensions, des soubresauts.

Vive le rugby en Bigorre !

*Jean-Louis IBANEZ*

## AGENDA

**08/11/2018 :**
*Assemblée Générale du C.D. 65 à 19h à Castelnau-Rivière-Basse.*

**14/11/2018 :**
*Au stade Maurice Trélut, dès 14h, entretien individuel avec chaque joueur de la Structure Elite.*

**22/11/2018 :** *à Ibos, rencontre M.O.T. et C.D. 65 avec les clubs de Tarbes, Aureilhan, Ibos, O.B.R.C., Bazet, Pouyastruc, Séméac.*

**30/11/2018 :** *au Marquisat, rencontre M.O.T. et C.D. 65 avec les clubs de Lourdes, Adé, Mardaing, Juillan, Argelès, Marquisat.*

**05/12/2018 :**
*Journée nationale des bénévoles, remise de récompenses aux lauréats des clubs, siège du C.D. 65*

**06/12/2018 :**
*Soirée départementale des bénévoles au Centre Albert Camus de Séméac.*

**07/12/2018 :** *à Vic-en-Bigorre, rencontre M.O.T. et C.D. 65 avec les clubs de Vic, Maubourguet, Castelnau-Madiran, Rabastens.*

**13/12/2018 :** *à Tournay, rencontre M.O.T. et C.D. 65 avec les clubs de Tournay, Bagnères, E.S.C.A. Luc, Laloubère, Baronnies.*

**19/12/2018 :**
Tests physiques individuels des joueurs de la Structure Elite

**20/12/2018 :** *A Capvern, rencontre M.O.T. et C.D. 65 avec les clubs de Capvern, St Lary, Magnoac, Ayguette, Trie, Lannemezan.*

# AU PLUS PRES DE VOS CLUBS :

## LE MAGNOAC F.C. ACCUEILLE ANTOINE DUPONT, L'ENFANT DU PAYS

*Antoine Dupont a retrouvé, ce 30 septembre, l'ambiance du stade Jean Morère de Castelnau-Magnoac.*
*Photo Isabelle Duprat*

Pour cette saison, le Magnoac F.C. est engagé dans le championnat Promotion Honneur au sein d'une poule (n°3) incluant désormais aussi des clubs de l'ancien comité Midi-Pyrénées : Cazères - Le Fousseret, E.S.C.A. Luc, Marciac, Magnoac, Mardaing (Azereix-Ossun), Masseube, Seilh-Aussonne Fenouillet, Plaisance, Trie-sur-Baïse, Montréjeau-Gourdan. A ce jour, le Magnoac se positionne 9e.

Le 30 septembre, alors que Magnoac recevait Marciac, un évènement n'est pas passé inaperçu avec la visite préparée et fort appréciée d'Antoine Dupont, l'enfant du pays, ancien de l'école de rugby locale, aujourd'hui brillant joueur du Stade Toulousain. Il est venu effectuer quelques belles passes avec les enfants de l'école de rugby, le matin, et délivrer quelques dédicaces. Nous nous souvenons de la blessure dont il a été victime lors du tournoi des 6 Nations, en février 2018, face à l'Irlande. Antoine a récupéré, après une opération, et a retrouvé les terrains. Il a d'ailleurs fait l'objet, ce même 30 septembre, d'un reportage sur la chaîne Canal + dans l'émission « Canal Rugby Club ». Belle saison à « Toto » tant dans son club qu'au sein, nous l'espérons, du XV de France !

Enfin, l'ancien président du M.F.C. que je suis ne peux que souhaiter beaucoup de courage à Sébastien Bousquet, nommé récemment co-président du Magnoac F.C. ! « Jojo », son père, de là-haut, doit être fier, lui qui avait été un dirigeant dévoué du club.

*Jean-Louis IBANEZ*

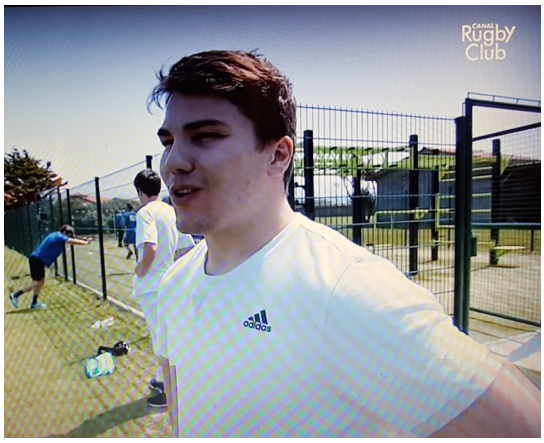


*Image de l'émission « Canal Rugby Club ».*
*Photo Christophe Dubosc*